

Kolberg/Kołobrzeg Kurhotel Peretka ...

Das Kurhotel liegt sehr zentral in einem schönen Viertel des Kurortes, ca. 400 m vom Strand und ca. 300 m vom Stadtzentrum entfernt. In der Nähe des Kurhauses befindet sich ein öffentliches Solebecken. Das Haus verfügt über 135 Betten in EZ, DZ und Dreibettzimmer mit DU/WC, Sat-TV, Telefon, teilweise Balkon; Speisesaal, Bar, Konferenzraum, Panoramalift, kleines Schwimmbad, Kurbasis, Parkplatz.

Preise in Euro pro Person inkl. HP und Kurpaket

| | 02.01.–30.01.10 | | 30.01.–27.02.10 | | 27.02.–13.03.10 | | 13.03.–03.04.10 | |
|-----------|-----------------|------|-----------------|------|-----------------|------|-----------------|------|
| | 20.11.–18.12.10 | | | | 30.10.–20.11.10 | | | |
| | 1 Wo | 2 Wo | 1 Wo | 2 Wo | 1 Wo | 2 Wo | 1 Wo | 2 Wo |
| DZ | 245 | 485 | 254 | 503 | 266 | 527 | 276 | 547 |
| EZ | 298 | 591 | 306 | 607 | 336 | 667 | 346 | 687 |
| | 03.04.–29.05.10 | | 29.05.–12.06.10 | | 12.06.–28.08.10 | | 28.08.–18.09.10 | |
| | 16.10.–30.10.10 | | 18.09.–16.10.10 | | | | | |
| | 1 Wo | 2 Wo | 1 Wo | 2 Wo | 1 Wo | 2 Wo | 1 Wo | 2 Wo |
| DZ | 298 | 591 | 324 | 643 | 376 | 747 | 358 | 711 |
| EZ | 368 | 731 | 394 | 783 | 446 | 887 | 428 | 851 |

VP-Zuschlag 27,00 €/Person/Woche.

Leistungen: 7/14 Übernachtungen mit HP/VP: Frühstücksbuffet, Abendessen als kaltes Buffet mit Warmanteil, beim VP Mittagessen Wahlmenu serviert. 2 Anwendungen pro Werktag/Person nach ärztlicher Verordnung; 1 × ärztliche Konsultation; Nutzung des Hallenbades, Whirlpools außerhalb der Behandlungszeiten; Willkommenstrunk; deutschsprachige Reiseleitung vor Ort.

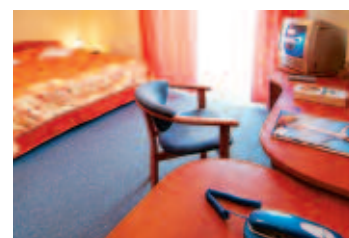

Kolberg/Kołobrzeg Kurhotel Olymp I und II

Es ist eines der modernsten Hotels in Kolberg. Es liegt im attraktiven, ruhigen Teil des Kurzentrums, Haus I mit 80 Zimmer ist ca. 130 m, Haus II mit 144 Zimmer ca. 150 m von der Strandpromenade entfernt. Alle Zimmer sind komfortabel mit Bad/WC, Sat-TV, Telefon, Kühlschrank, überwiegend mit Balkon, teilweise mit Kochnische und Internetanschluß ausgestattet. In beiden Häuser: modernes Behandlungszentrum, Schwimmbad mit Whirlpool und Saunas, Speisesaal, Cafe, Lifte, Tiefgarage im Olymp I (Reservierung erforderlich).

Preise in Euro pro Person im DZ inkl. VP und Kurpaket

| 09.01.–27.02.10 | | 27.02.–03.04.10 | | 03.04.–10.04.10 | | 24.04.–29.05.10 | |
|-----------------|------|-----------------|------|-----------------|------|-----------------|------|
| | | 10.04.–24.04.10 | | | | | |
| 1 Wo | 2 Wo | 1 Wo | 2 Wo | 1 Wo | 1 Wo | 2 Wo | 2 Wo |
| 263 | 526 | 337 | 674 | 374 | 399 | 798 | |
| 29.05.–04.09.10 | | 04.09.–06.11.10 | | 06.11.–18.12.10 | | | |
| 1 Wo | 2 Wo | 1 Wo | 2 Wo | 1 Wo | 2 Wo | | |
| 430 | 860 | 355 | 710 | 280 | 560 | | |

EZ-Zuschlag 94,00 €/Person/Woche.

Leistungen: 7/14 Übernachtungen mit VP: Frühstücksbuffet und Mittag- und Abendessen zu Tisch serviert; 2 Anwendungen pro Werktag/Person nach ärztlicher Verordnung; ärztliche Konsultation, medizinische Betreuung; Willkommenstrunk und Info-Abend; kostenfreie Schwimmbad-, Sauna-, Whirlpoolnutzung zwischen 7–21 Uhr; deutschsprachige Reiseleitung vor Ort.

